

DIVULGA COSMOPOLITA

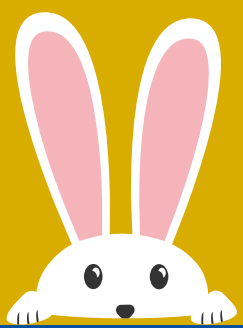

PÁSCOA SOLIDÁRIA DO CURSO DE ENFERMAGEM

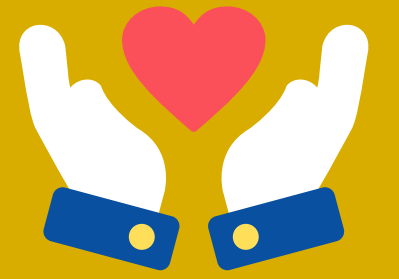

Os acadêmicos do 4º semestre do curso de Enfermagem da Faculdade Cosmopolita realizaram no último domingo, 1º de abril, uma ação alusiva à Páscoa, na Fundação Santa Casa de Misericórdia do Pará, dentro da disciplina "Projeto Interdisciplinar". Organizada pelas Professoras Camilla Lisboa e Sabrina Marques, a atividade educativa prestou assistência às crianças internadas nas enfermarias pediátricas com pintura, entrega de orelha de páscoa, além de uma encenação teatral com contação de história e entrega de brinquedos. Segundo a coordenadora do projeto, a Professora Camilla Lisboa "Também foi realizada uma dinâmica com as mães das crianças internadas. Além da oportunidade de visitas em duas Unidades de Terapia Intensiva Pediátrica do hospital em questão, no qual foi realizado visita nos leitos das crianças internadas com os personagens ali presente." Camila Lisboa ressalta que "A ação foi extremamente gratificante tanto para os acadêmicos e para mim, professora da turma, quanto para as criança e as mães ali presente, no qual tivemos a oportunidade de deixar o dia deles mais leves dentro do ambiente hospitalar. Essas ações de recreação e atividades lúdicas faz com que todos nós tenhamos uma renovação incrível de alma."

Continua na PÁGINA 2 →



DIVULGA COSMOPOLITA

Para a Professora Sabrina Marques, que também é enfermeira da Pediatria da Santa Casa "O Projeto é importante porque estas crianças ficam internadas em longa permanência, algumas vêm do interior, muitas vezes os pais não tem condições para o uso de celular, de internet e elas ficam muito ociosas. Lembrando que as visitas estão suspensas desde a pandemia e assim, cada data comemorativa é importante ter um projeto com um mundo lúdico e foi o que a equipe de enfermagem trouxe, vieram de jalecos para mostrar a segurança na saúde, mas também vieram mostrar também este mundo lúdico para encantá-las, trouxeram brindes, histórias da páscoa, material didático pra atividade manual, foi muito importante."

Fica aqui o nosso Parabéns às idealizadoras do projeto, Professoras Camilla Lisboa e Sabrina Marques e à Professora Hellen Ribeiro, Coordenadora do Curso de Enfermagem pela iniciativa. Vem ser Cosmopolita você também porque escolhas certas te levam ao lugar certo!

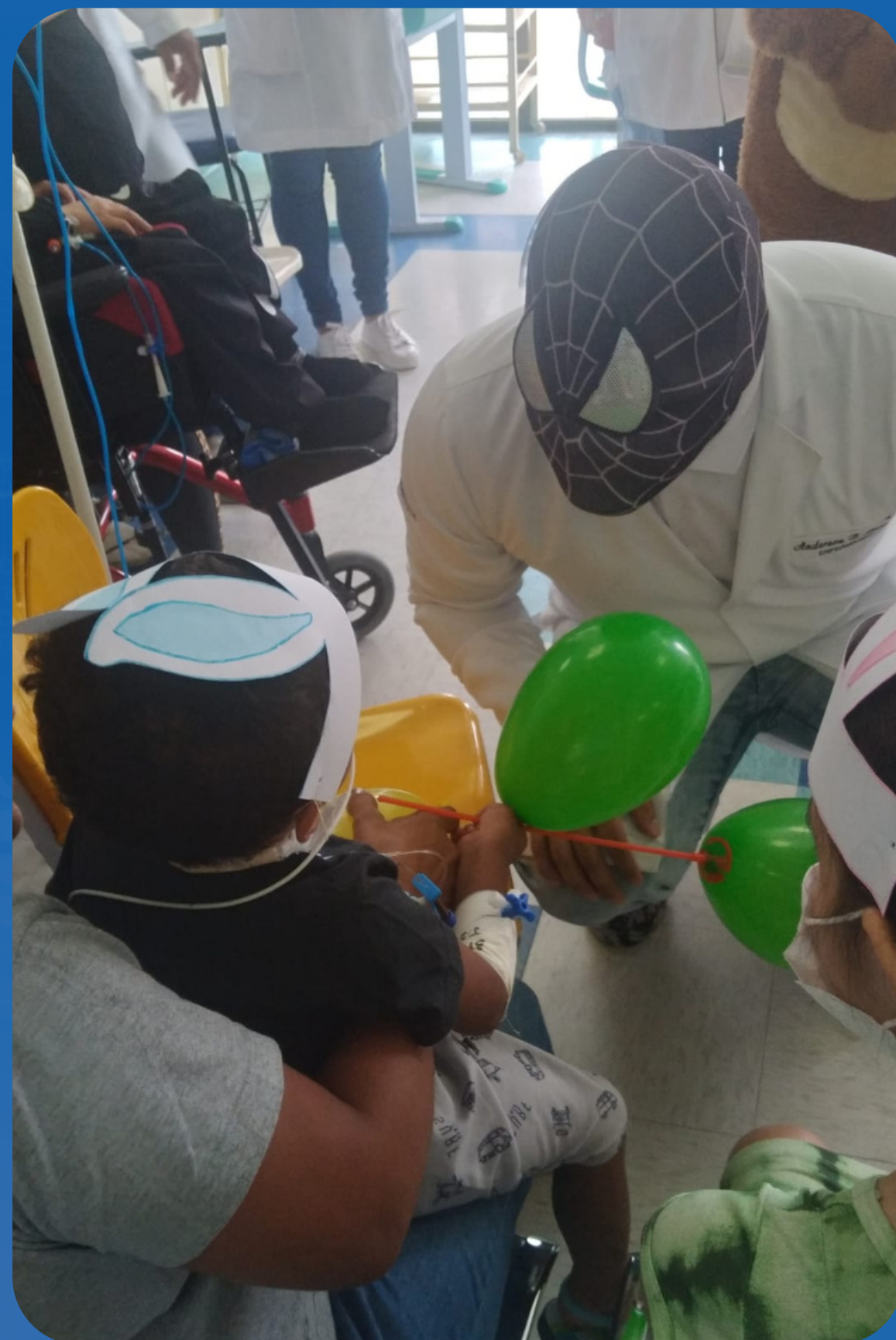

DIVULGA COSMOPOLITA

O DIFERENCIAL DO NPJ COSMOPOLITA



Além das orientações e os serviços jurídicos ofertados gratuitamente para a comunidade, o NPJ Cosmopolita atende refugiados para fins de regularização migratória. Esta semana o Núcleo atendeu 4 cubanos que buscam no país o reconhecimento da condição de refugiado. De acordo com o Professor Samuel Medeiros "O atendimento foi realizado utilizando a plataforma SISCONARE. Além disso, foi agendando o atendimento presencial na Delegacia de Imigração da Polícia Federal. NPJ Cosmopolita na defesa de direitos humanos".

Lembrando que os serviços ofertados são: de direito da família, como divórcio, guarda, pensão, dissolução de união estável, direito do consumidor, assistência jurídica às mulheres vítimas de violência doméstica e familiar.

Os interessados devem procurar o Núcleo de Práticas Jurídicas toda segunda e terça, das 15hs às 18hs, na Faculdade Cosmopolita, Avenida Tavares Bastos, 1313.



URINÁLISE: UM IMPORTANTE EXAME DE TRIAGEM LABORATORIAL

O Curso de Biomedicina da Faculdade Cosmopolita promoveu na segunda-feira, dia 3 de abril, o Minicurso "Urinálise: um importante exame de triagem laboratorial", com a Biomédica Flávia Alini Souza de Amorim, egressa da Cosmopolita. O curso foi organizado pelos estagiários de Biomedicina sob supervisão das Professoras Mipcia Borges e Karla Antunes, que pontuou a importância de promover esta atividade "A Urinálise é de suma importância na análise laboratorial, tanto como na triagem como rastreamento e diagnóstico de doenças nefrológicas. Além de avaliar a função renal, a Urinálise também é amplamente utilizada para monitoramento de patologias. E até mesmo detectar a gravidez." Já a Professora Mipcia Borges complementa que "Esta metodologia laboratorial é importante porque apresenta baixo custo e diagnóstico preciso".

Fica aqui o nosso Parabéns às Professoras envolvidas Mipcia Borges e Karla Antunes e à Professora Vanessa Galúcio, Coordenadora do Curso de Biomedicina. Vem ser cosmopolita você também porque escolhas certas te levam ao lugar certo!



SIMPÓSIO MULTIDISCIPLINAR SOBRE A EPILEPSIA



Aponte a câmera do seu celular e confira como foi o Simpósio Multidisciplinar organizado pelas Ligas Acadêmicas de Fisioterapia e Enfermagem em alusão ao Março Roxo, mês destinado à conscientização sobre a epilepsia